10

STORA-DRAIN

SUPER D400 / F900

DIE POLYMERBETON ENTWÄSSERUNGSRINNE MIT GUSSEISERNEM KANTENSCHUTZ

STORA-DRAIN

SUPER 100

RINNE + ROST

D400

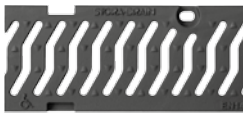

- Schraubbefestigung
- Gusseisen Rost Schlitz "S"

F900

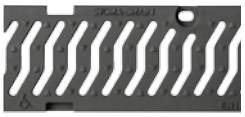

- Schraubbefestigung
- Gusseisen Rost Schlitz "S"

B=100 C=147 D=160	Nr	H	Auslauf	Kreuz-stück	Artikel-nummer	Verkaufspreis Eur/Stück	Artikel-nummer	Verkaufspreis Eur/Stück
Rinne 1,0m	S1	185	Ø 110	–	SU10181322	**170,00**	SU10181337	**auf Anfrage**
Rinne 0,5m	S1	185	Ø 110	ja	SU10185322	**110,00**	SU10185337	**auf Anfrage**
Rinne 1,0m	S2	235	Ø 110	–	SU10231322	**183,00**	SU10231337	**auf Anfrage**
Rinne 0,5m	S2	235	Ø 110	ja	SU10235322	**119,00**	SU10235337	**auf Anfrage**
Rinne 1,0m	S3	287	Ø 110	–	SU10281322	**196,00**	SU10281337	**auf Anfrage**
Rinne 0,5m	S3	287	Ø 110	ja	SU10285322	**128,00**	SU10285337	**auf Anfrage**

- D400 ist nicht für Autobahnen und Straßenquerentwässerung geeignet.

EINLAUFKASTEN 100

D400

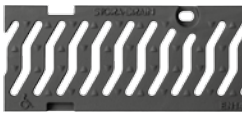

- Einteilig Einlaufkasten + Eimer + Gusseisen Rost Schlitz "S"

F900

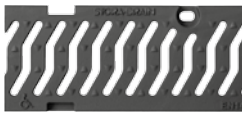

- Einteilig Einlaufkasten + Eimer + Gusseisen Rost Schlitz "S"

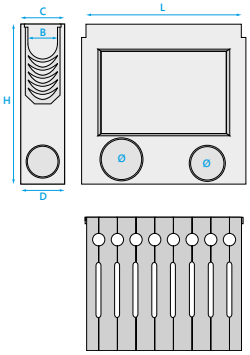

L	500		500
H	390	590	590
Front- und Seitenausgang	Ø 110	Ø 110/160	Ø 110/160
Artikelnummer	AU10311322	AU10301322	AU10301337
Verkaufspreis Eur/Stück	**151,00**	**177,00**	**auf Anfrage**

Alle Maße einschließlich **B**, **D**, **L**, **H** › Angabe in **mm**.

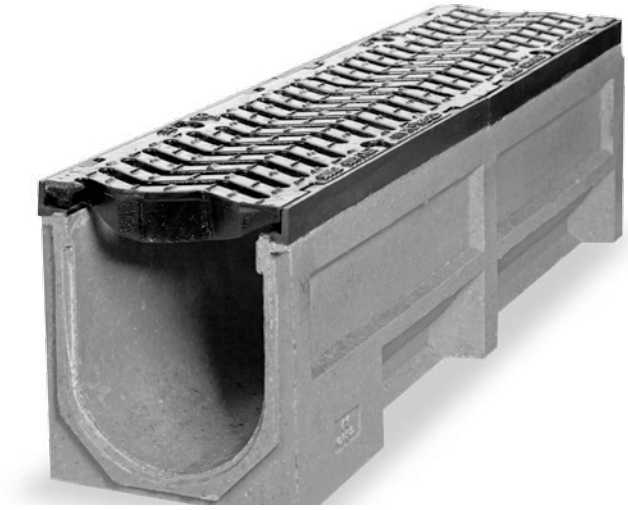

STORA-DRAIN

SUPER 150

RINNE + ROST

D400

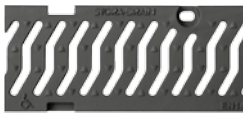

- Schraubbefestigung
- Gusseisen Rost Schlitz "S"

F900

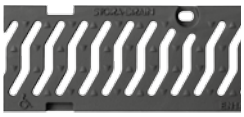

- Schraubbefestigung
- Gusseisen Rost Schlitz "S"

B=150 C=197 D=210	H	Auslauf	Kreuzstück	Artikel-nummer	Verkaufspreis Eur/Stück	Artikel-nummer	Verkaufspreis Eur/Stück
Rinne 1,0m	170	Ø 160	–	SU15171320	**230,00**	SU15171328	**auf Anfrage**
Rinne 1,0m	220	Ø 160	–	SU15221320	**236,00**	SU15221328	**auf Anfrage**
Rinne 1,0m	270	Ø 160	–	SU15271320	**241,00**	SU15271328	**auf Anfrage**
Rinne 0,5m	270	390x125	ja	SU15275320	**157,00**	SU15275328	**auf Anfrage**

- D400 ist nicht für Autobahnen und Straßenquerentwässerung geeignet.

* Beim Kauf eines Entwässerungssystems **SUPER 150 / H=170** oder **SUPER 150 / H=220** , ist es erforderlich, das entsprechende Übergangstück mitzubestellen, um die Rinnen mit dem Einlaufkasten zu verbinden.

EINLAUFKASTEN 150*

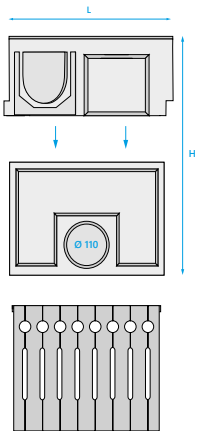

D400

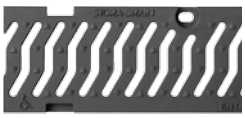

- Einteilig Einlaufkasten + Eimer + Gusseisen Rost Schlitz "S"

F900

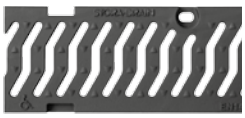

- Einteilig Einlaufkasten + Eimer + Gusseisen Rost Schlitz "S"

L	500	500
H	620	620
Front- und Seitenausgang	Ø 110/160/200	Ø 110/160/200
Artikelnummer	AU10401320	AU10401328
Verkaufspreis Eur/Stück	**319,00**	**auf Anfrage**

Alle Maße einschließlich **B**, **D**, **L**, **H** › Angabe in **mm**.

STORA-DRAIN

SUPER 200

RINNE + ROST

D400

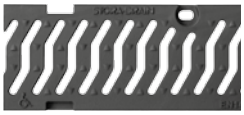

- Schraubbefestigung
- Gusseisen Rost Schlitz "S"

F900

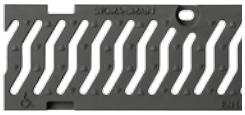

- Schraubbefestigung
- Gusseisen Rost Schlitz "S"

B=200 C=247 D=260	H	Auslauf	Kreuzstück	Artikel-nummer	Verkaufspreis Eur/Stück	Artikel-nummer	Verkaufspreis Eur/Stück
Rinne 1,0m	130	Ø 160	–	SU20131329	**272,00**	SU20131325	**auf Anfrage**
Rinne 0,5m	130	Ø 160	–	SU20135329	**177,00**	SU20135325	**auf Anfrage**
Rinne 1,0m	180	Ø 200	–	SU20181329	**277,00**	SU20181325	**auf Anfrage**
Rinne 1,0m	240	Ø 200	–	SU20241329	**283,00**	SU20241325	**auf Anfrage**
Rinne 1,0m	300	Ø 200	–	SU20301329	**288,00**	SU20301325	**auf Anfrage**
Rinne 0,5m	300	390x130	ja	SU20305329	**187,00**	SU20305325	**auf Anfrage**

STORA-DRAIN

SUPER 300

RINNE + ROST

D400

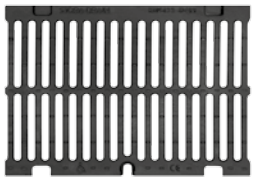

- Schraubbefestigung
- Gusseisen Rost

F900

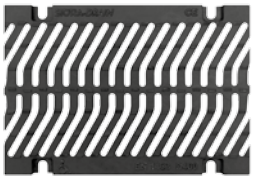

- Schraubbefestigung
- Gusseisen Rost Schlitz "S"

B=300 C=347 D=360	Auslauf	H-D400	H-F900	Artikel-nummer	Verkaufspreis Eur/Stück	Artikel-nummer	Verkaufspreis Eur/Stück
Rinne 1,0m	Ø 200	225	245	SU30221364	**393,00**	SU30241333	**auf Anfrage**
Rinne 1,0m	Ø 200	285	305	SU30281364	**393,00**	SU30301333	**auf Anfrage**
Rinne 1,0m	Ø 200	345	365	SU30341364	**393,00**	SU30361333	**auf Anfrage**
Rinne 0,5m	390x210	345	365	SU30345364	**257,00**	SU30365333	**auf Anfrage**

STORA-DRAIN

SUPER 400

CHANNEL + GRATING

D400

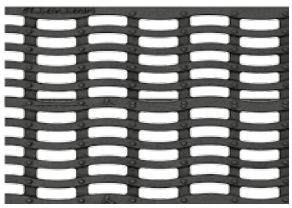

- Schraubbefestigung
- Gusseisen Rost Schlitz "Wave"

B=400 C=447 D=460	Auslauf	H	Artikel-nummer	Verkaufspreis Eur/Stück
Rinne 1,0m	-	460	SU40461368	**628,00**
Rinne 0,5m	-	460	SU40465368	**419,00**

- D400 ist nicht für Autobahnen und Straßenquerentwässerung geeignet.

EINLAUFKASTEN 200*

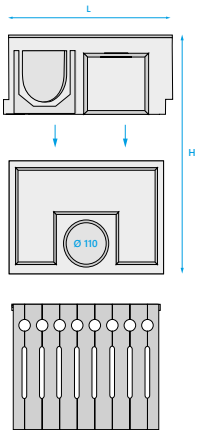

	D400	F900
	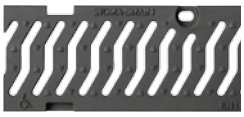	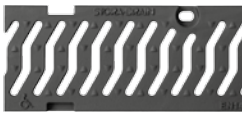
	■ Einteilig Einlaufkasten + Eimer + Gusseisen Rost Schlitz "S"	■ Einteilig Einlaufkasten + Eimer + Gusseisen Rost Schlitz "S"
L	500	500
H	650	650
Front- und Seitenausgang	110/160/200/225/250	110/160/200/225/250
Artikelnummer	AU10601329	AU10601325
Verkaufspreis Eur/Stück	**358,00**	**auf Anfrage**

EINLAUFKASTEN 300*

	D400	F900
	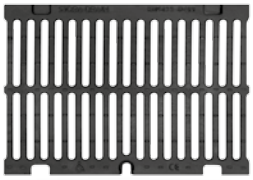	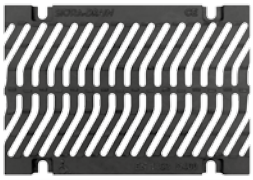
	■ Einteilig Einlaufkasten + Eimer + Gusseisen Rost	■ Einteilig Einlaufkasten + Eimer + Gusseisen Rost Schlitz "S"
L	500	500
H	695	715
Front- und Seitenausgang	Ø 110/160/200/225/250	Ø 110/160/200/225/250
Artikelnummer	AU10601364	AU10601333
Verkaufspreis Eur/Stück	**440,00**	**auf Anfrage**

* Beim Kauf System Entwässerung **SUPER 200**, **H=180/240** oder **SUPER 300**, **H=245/305**

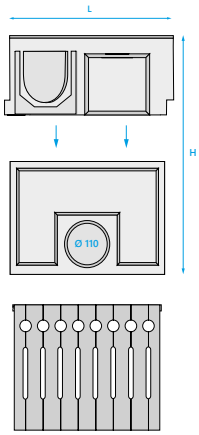

MONTAGE KLEBER

Typ	Farbe	Kartusche	Artikelnummer	Verkaufspreis Eur/Stück
Dicht-/Klebstoff auf Polyurethan-Basis	grau	310 ml	PUP0000310	**15,00**

Alle Maße einschließlich **B**, **D**, **L**, **H** › Angabe in **mm**.

STORA-DRAIN

SUPER 100

RINNE MIT EINGEBAUTEM GEFÄLLE 0,5% + ROST

D400

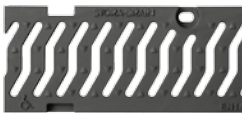

- Schraubbefestigung
- Gusseisen Rost Schlitz "S"

F900

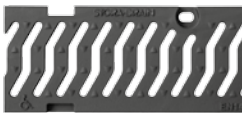

- Schraubbefestigung
- Gusseisen Rost Schlitz "S"

B=100 C=147 D=160	NR	H1	H2	Auslauf	Artikel-nummer	Verkaufspreis Eur/Stück	Artikel-nummer	Verkaufspreis Eur/Stück
Rinne 1,0m	1	131	137	–	SU10001322	**170,00**	SU10001337	**auf Anfrage**
Rinne 1,0m	2	137	143	–	SU10002322	**170,00**	SU10002337	**auf Anfrage**
Rinne 1,0m	3	143	149	–	SU10003322	**170,00**	SU10003337	**auf Anfrage**
Rinne 1,0m	4	149	155	–	SU10004322	**170,00**	SU10004337	**auf Anfrage**
Rinne 1,0m	5	155	161	Ø 110	SU10005322	**170,00**	SU10005337	**auf Anfrage**
Rinne 1,0m	6	161	167	–	SU10006322	**170,00**	SU10006337	**auf Anfrage**
Rinne 1,0m	7	167	173	–	SU10007322	**170,00**	SU10007337	**auf Anfrage**
Rinne 1,0m	8	173	179	–	SU10008322	**170,00**	SU10008337	**auf Anfrage**
Rinne 1,0m	9	179	185	–	SU10009322	**170,00**	SU10009337	**auf Anfrage**
Rinne 1,0m	10	185	190	Ø 110	SU10010322	**170,00**	SU10010337	**auf Anfrage**
Rinne 1,0m	11	190	195	–	SU10011322	**183,00**	SU10011337	**auf Anfrage**
Rinne 1,0m	12	195	200	–	SU10012322	**183,00**	SU10012337	**auf Anfrage**
Rinne 1,0m	13	200	205	–	SU10013322	**183,00**	SU10013337	**auf Anfrage**
Rinne 1,0m	14	205	210	–	SU10014322	**183,00**	SU10014337	**auf Anfrage**
Rinne 1,0m	15	210	215	Ø 110	SU10015322	**183,00**	SU10015337	**auf Anfrage**
Rinne 1,0m	16	215	220	–	SU10016322	**183,00**	SU10016337	**auf Anfrage**
Rinne 1,0m	17	220	225	–	SU10017322	**183,00**	SU10017337	**auf Anfrage**
Rinne 1,0m	18	225	230	–	SU10018322	**183,00**	SU10018337	**auf Anfrage**
Rinne 1,0m	19	230	235	–	SU10019322	**183,00**	SU10019337	**auf Anfrage**
Rinne 1,0m	20	235	240	Ø 110	SU10020322	**183,00**	SU10020337	**auf Anfrage**

■ D400 ist nicht für Autobahnen und Straßenquerentwässerung geeignet.

STORA SUPER Rinne
mit eingebautem gefälle 0,5%

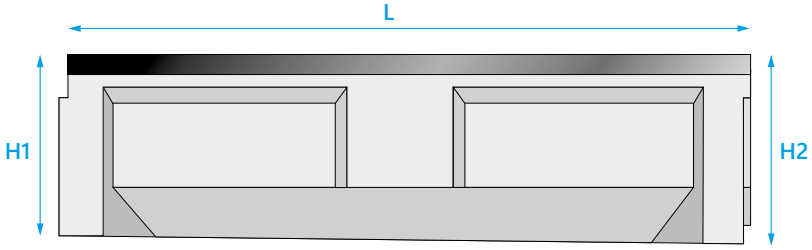

Alle Maße einschließlich **B**, **D**, **L**, **H** › Angabe in **mm**.

STIRNWAND 100/150/200/300

Typ	Nr	Einbau vor /hinter Rinne	Integrierter Ein- /Auslauf mit Dichtung und PE Kappe	Artikelnummer	Verkaufspreis Eur/Stück
100	1-5	nr 1 bis 5	Ø 110	AE10005000	**28,00**
100	6-10/S1	nr 6 bis 10, S1 H=185	geschlossen	AE10055000	**18,00**
100	6-10/S1	nr 6 bis 10, S1 H=185	Ø 110	AE10015000	**28,00**
100	11-15	nr 11 bis 15	Ø 110	AE10025000	**28,00**
100	16-20/S2	nr 16 bis 20, S2 H=235	Ø 110	AE10035000	**28,00**
100	S3	S3, H=287	Ø 110	AE10045000	**28,00**
150	150	H=170	Ø 110	AE15005000	**28,00**
150	150	H=220	Ø 110	AE15015000	**28,00**
150	150	H=270	Ø 160	AE15025000	**28,00**
200	200	H=130	geschlossen	AE20005000	**18,00**
200	200	H=180	Ø 110	AE20015000	**31,00**
200	200	H=240	Ø 160	AE20025000	**31,00**
200	200	H=300	Ø 160	AE20035000	**31,00**
300	300	H=225-245	Ø 160	AE30005000	**53,00**
300	300	H=285-305	Ø 200	AE30015000	**53,00**
300	300	H=345-365	Ø 200	AE30025000	**53,00**
400	400	H=460	Ø 200	AE40001000	**70,00**

ÜBERGANGSSTÜCK 100/150

Typ	Nr	Zur Rinne (H)	Artikelnummer	Verkaufspreis Eur/Stück
100	S1	H=185, 235, 287	AL10000000	**15,00**
150	S1	H=170-220, 220-270	AL15000000	**31,00**
150	S2	H=170 / 270	AL15010000	**20,00**

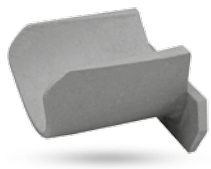

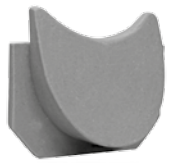

ÜBERGANGSSTÜCK 200/300

Typ	Nr	Zum Rinne (H)	Artikelnummer	Verkaufspreis Eur/Stück
200	S1	H=180-240, 240-300	AL20000000	**31,00**
200	S2	H=180 / 300	AL20010000	**20,00**
300	S1	H=245-305, 305-365	AL20020000	**38,00**
300	S2	H=245 / 365	AL20030000	**31,00**

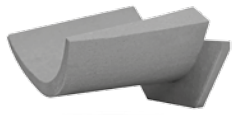

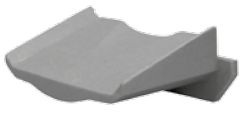

Alle Maße einschließlich **B**, **D**, **L**, **H** › Angabe in **mm**.