08 STORA-DRAIN OPTIMA D400 / E600

DIE POLYMERBETON ENTWÄSSERUNGSRINNE MIT 4MM KANTENSCHUTZ

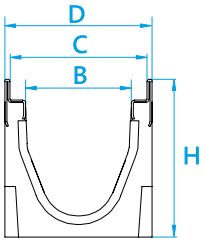

STORA-DRAIN OPTIMA 100

RINNE + ROST

D400

- Schraubbefestigung
- verzinkter Maschenrost 25x10

D400

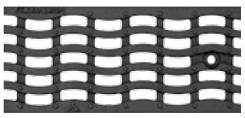

- Schraubbefestigung
- Gusseisen Rost "Wave"

E600

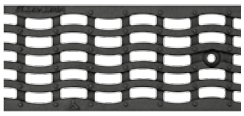

- Schraubbefestigung
- Gusseisen Rost "Wave"

B=100 C=132 D=140	H	Auslauf	Artikel-nummer	Verkau-fspreis Eur/ Stück	Artikel-nummer	Verkau-fspreis Eur/Stück	Artikel-nummer	Verkau-fspreis Eur/Stück
Rinne 1,0m	150	Ø 110	SO10151219	**auf Anfrage**	SO10151356	**107,00**	SO10151370	**114,00**
Rinne 0,5m Kreuzstück	150	Ø 110	SO10155220	**auf Anfrage**	SO10155356	**75,00**	SO10155370	**80,00**
Rinne 1,0m	200	Ø 110	SO10201219	**auf Anfrage**	SO10201356	**116,00**	SO10201370	**123,00**
Rinne 0,5m Kreuzstück	200	Ø 110	SO10205220	**auf Anfrage**	SO10205356	**81,00**	SO10205370	**86,00**
Rinne 1,0m	250	Ø 110	SO10251219	**auf Anfrage**	SO10251356	**130,00**	SO10251370	**137,00**
Rinne 0,5m Kreuzstück	250	Ø 110	SO10255220	**auf Anfrage**	SO10255356	**91,00**	SO10255370	**96,00**

EINLAUFKASTEN 100

D400

- Einteilig Einlaufkasten + Eimer + verzinkter Maschenrost 25x10

D400

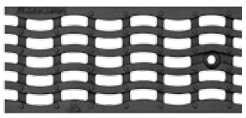

- Einteilig Einlaufkasten + Eimer + Gusseisen Rost "WAVE"

E600

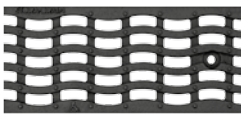

- Einteilig Einlaufkasten + Eimer + Gusseisen Rost "WAVE"

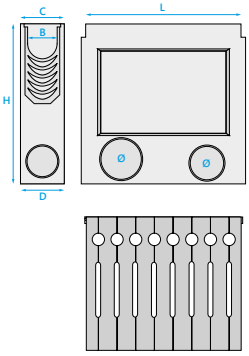

L	500	500	500
H	500	500	500
Front- und Seite-nausgang	Ø 110/160	Ø 110/160	Ø 110/160
Artikelnummer	AU11701220	AU11701356	AU11701370
Verkaufspreis Eur/ Stück	**auf Anfrage**	**181,00**	**184,00**

Alle Maße einschließlich **B**, **D**, **L**, **H** › Angabe in **mm**. Die Hälfte der Rinnen auf der Palette hat einen perforierten Auslauf nach unten.

STORA-DRAIN

OPTIMA 150

RINNE + ROST

D400

- Schraubbefestigung
- verzinkter Maschenrost 25x10

D400

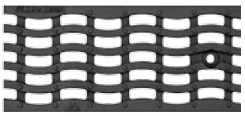

- Schraubbefestigung
- Gusseisen Rost "Wave"

E600

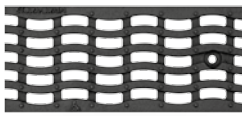

- Schraubbefestigung
- Gusseisen Rost "Wave"

B=150 C=182 D=190	H	Auslauf	Artikel-nummer	Verkaufspreis Eur/Stück	Artikel-nummer	Verkaufspreis Eur/Stück	Artikel-nummer	Verkaufspreis Eur/Stück
Rinne 1,0m	195	Ø 160	SO15191221	**auf Anfrage**	SO15191357	**153,00**	SO15191371	**172,00**
Rinne 0,5m Kreuzstück	195	Ø 160	SO15195222	**auf Anfrage**	SO15195357	**107,00**	SO15195371	**120,00**
Rinne 1,0m	245	Ø 160	SO15241221	**auf Anfrage**	SO15241357	**160,00**	SO15241371	**179,00**
Rinne 0,5m Kreuzstück	245	Ø 160	SO15245222	**auf Anfrage**	SO15245357	**112,00**	SO15245371	**125,00**

Alle Maße einschließlich **B**, **D**, **L**, **H** › Angabe in **mm**. Die Hälfte der Rinnen auf der Palette hat einen perforierten Auslauf nach unten.

EINLAUFKASTEN 150

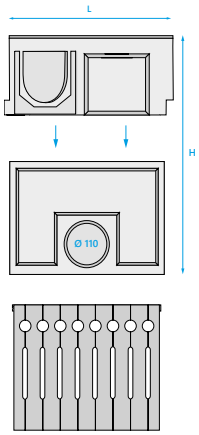

D400

- Zweiteilig Einlaufkasten + Eimer + verzinkter Maschenrost 25x10

D400

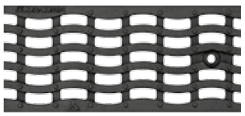

- Zweiteilig Einlaufkasten + Eimer + Gusseisen Rost "WAVE"

E600

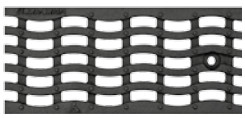

- Zweiteilig Einlaufkasten + Eimer + Gusseisen Rost "Wave"

L	500	500	500
H	655	655	655
Front- und Seitenausgang	Ø 110/160/200	Ø 110/160/200	Ø 110/160/200
Artikelnummer	AU10401222	AU10401357	AU10401371
Verkaufspreis Eur/Stück	**auf Anfrage**	**289,00**	**307,00**

Alle Maße einschließlich **B**, **D**, **L**, **H** › Angabe in **mm**.

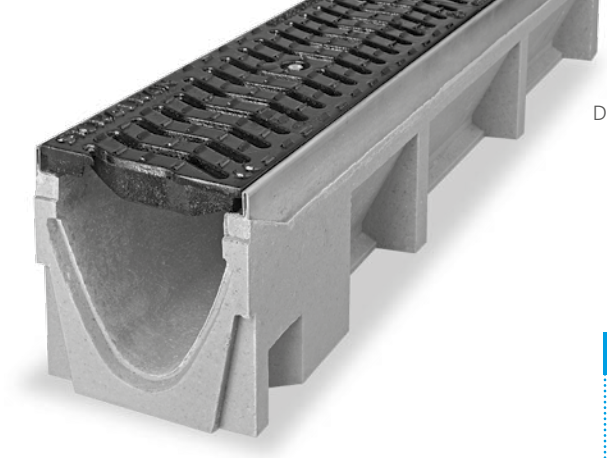

STORA-DRAIN

OPTIMA 200

RINNE + ROST

D400

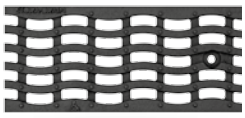

- Schraubbefestigung
- Gusseisen Rost "Wave"

E600

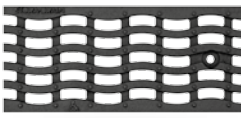

- Schraubbefestigung
- Gusseisen Rost "Wave"

B=200 C=232 D=240	H	Auslauf	Kreuz-stück	Artikel-nummer	Verkaufspreis Eur/Stück	Artikel-nummer	Verkaufspreis Eur/Stück
Rinne 1,0m	245	Ø 200	-	SO20241358	**195,00**	SO20241372	**237,00**
Rinne 0,5m Kreuzstück	245	Ø 200	ja	SO20245358	**137,00**	SO20245372	**166,00**

Alle Maße einschließlich **B**, **D**, **L**, **H** › Angabe in **mm**. Die Hälfte der Rinnen auf der Palette hat einen perforierten Auslauf nach unten.

EINLAUFKASTEN 200

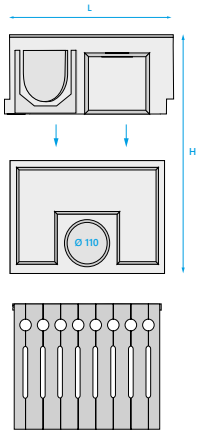

D400

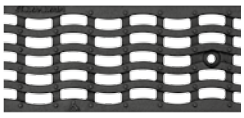

- Zweiteilig Einlaufkasten + Eimer + Gusseisen Rost "WAVE"

E600

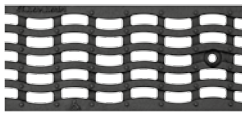

- Zweiteilig Einlaufkasten + Eimer + Gusseisen Rost "Wave"

L	500	500
H	655	655
Front- und Seitenausgang	Ø 110/160/200	Ø 110/160/200
Artikelnummer	AU10401358	AU10401372
Verkaufspreis Eur/Stück	**301,00**	**360,00**

Alle Maße einschließlich **B**, **D**, **L**, **H** › Angabe in **mm**.

STORA-DRAIN

OPTIMA 300

RINNE + ROST

D400

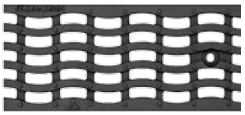

- Schraubbefestigung
- Gusseisen Rost "Wave"

B=300 C=332 D=340	H	Auslauf	Kreuz-stück	Artikel-nummer	Verkaufspreis Eur/Stück
Rinne 1,0m	295	Ø 200	-	SO30291359	**319,00**
Rinne 0,5m Standard	295	Ø 200	nein	SO30295359	**223,00**

EINLAUFKASTEN 300

D400

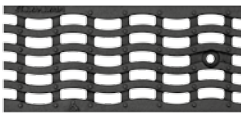

- Zweiteilig Einlaufkasten + Eimer + Gusseisen Rost "Wave"

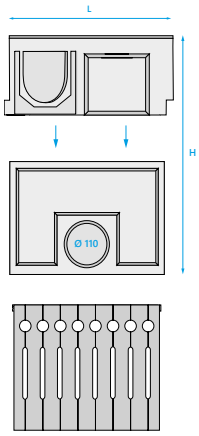

L	500
H	645
Front- und Seitenausgang	Ø 110/160/200
Artikelnummer	AU10601359
Verkaufspreis Eur/Stück	**367,00**

MONTAGE KLEBER

Typ	Farbe	Kartusche	Artikelnummer	Verkaufspreis Eur/Stück
Dicht-/Klebstoff auf Polyurethan-Basis	grau	310 ml	PUP0000310	**15,00**

Alle Maße einschließlich **B**, **D**, **L**, **H** › Angabe in **mm**.

STIRNWAND 100/150/200/300

Typ	H	Auslauf	Artikelnummer	Verkaufspreis Eur/Stück
100	150	ohne Auslauf	AE10018000	**20,00**
100	150	Ø 110 mit Auslauf	AE10028000	**28,00**
100	200	ohne Auslauf	AE10038000	**20,00**
100	200	Ø 110 mit Auslauf	AE10048000	**28,00**
100	250	ohne Auslauf	AE10058000	**20,00**
100	250	Ø 110 mit Auslauf	AE10068000	**28,00**
150	195	Ø 110 universal	AE15008000	**28,00**
150	245	Ø 110 universal	AE15018000	**28,00**
200	245	Ø 160 universal	AE20008000	**31,00**
300	295	Ø 200 universal	AE30008000	**53,00**

Ohne Auslauf

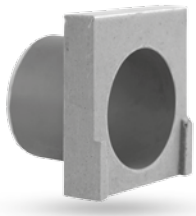

Mit Auslauf

Universal

ÜBERGANGSSTÜCK 100

Typ	Zum Rinne (H)	Artikelnummer	Verkaufspreis Eur/Stück
100	H 150/200/250	AL10000100	**15,00**

ÜBERGANGSSTÜCK 150

Typ	Zum Rinne (H)	Artikelnummer	Verkaufspreis Eur/Stück
150	H 195/245	AL15000200	**20,00**

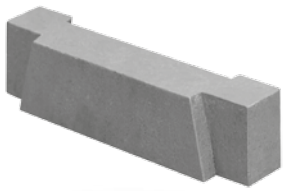

Alle Maße einschließlich **B**, **D**, **L**, **H** › Angabe in **mm**.